Parcs naturels régionaux, espaces naturels… et créativité & territoires

La préservation et la gestion d'espaces naturels… lieu, contexte et fragilités comme moteurs de créativité

Jean-Philippe MINIER, paysagiste concepteur, responsable antenne paysage CREN PC

CREN Poitou-Charentes

Conservatoires d'espaces naturels

La Région et l'Union européenne soutiennent le projet « Actions du CREN-PC pour la sauvegarde de la biodiversité » dans le cadre du « Programme Opérationnel FEDER/FSE 2014-2020 »

Région Nouvelle-Aquitaine

Union européenne

l'Europe s'engage en Poitou-Charentes avec le FEDER

Les missions du Conservatoire

Connaître

Protéger

Gérer

Valoriser

Réseau national

21 CEN régionaux

8 CEN départementaux

1 fédération

http://www.reseau-cen.org

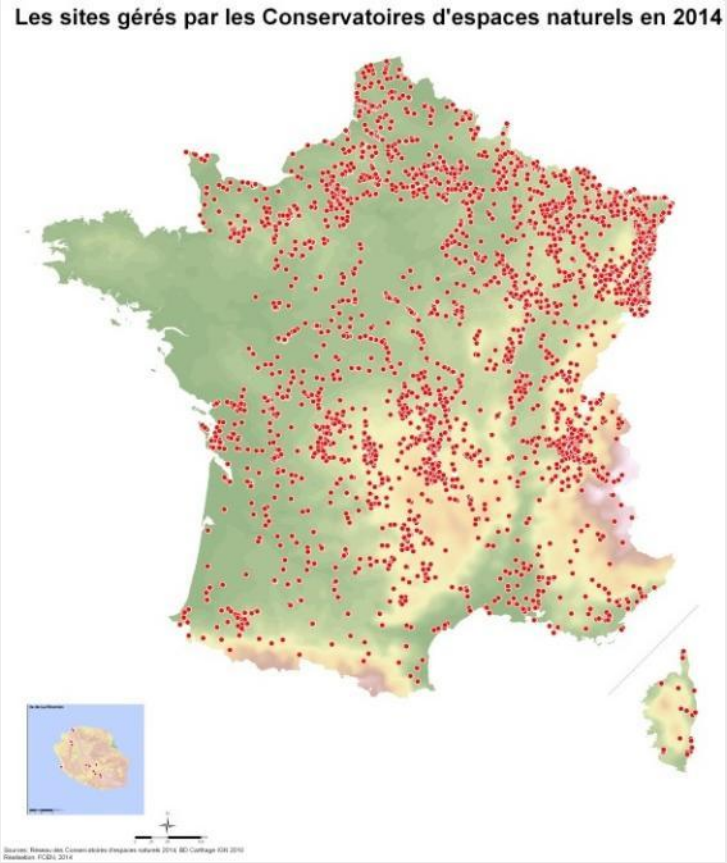

Conservatoires d'espaces naturels

- **Interventions directes**
- **Assistance technique et accompagnement**
- **Mise en œuvre de mesures compensatoires à des aménagements**

CONSEIL SCIENTIFIQUE ET TECHNIQUE

SPECIALITES

Batrachologie Herpétologie
Botanique
Ecologie
Entomologie
Géologie
Gestion agricole
Gestion cynégétique
Gestion des espaces sensibles
Gestion des milieux forestiers
Habitats
Halieutique
Ichtyologie
Mammalogie
Ornithologie
Paysage
Pédagogie de l'Environnement
Suivi scientifique

Plantations expérimentales sur parcelles CREN dans le Marais du Poissonnet – février 2016

Quel projet ….?

Vue aérienne de la Côte-Belet (Deux-Sèvres) © CREN - PC

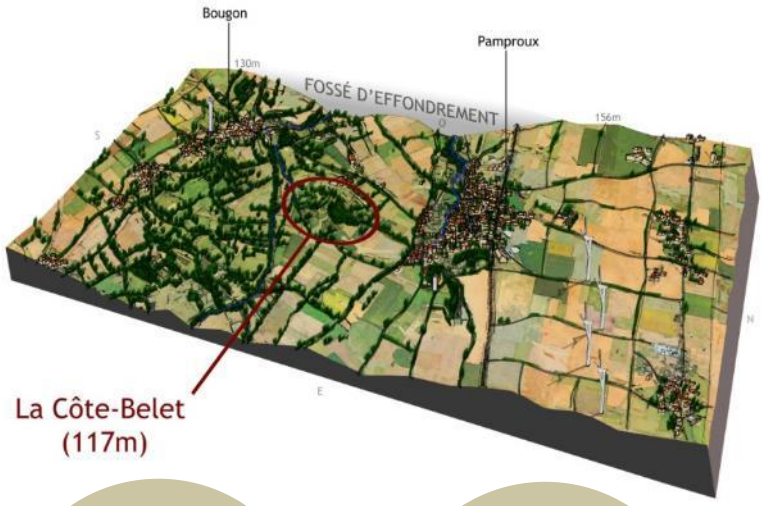

CONTEXTE → REGARDS et ATTENTES → POTENTIEL → PLANIFICATION D'UNE GESTION CONCERTÉE → (A) MÉNAGEMENT

Bocage depuis la Côte-Belet (Deux-Sèvres) © CREN - PC

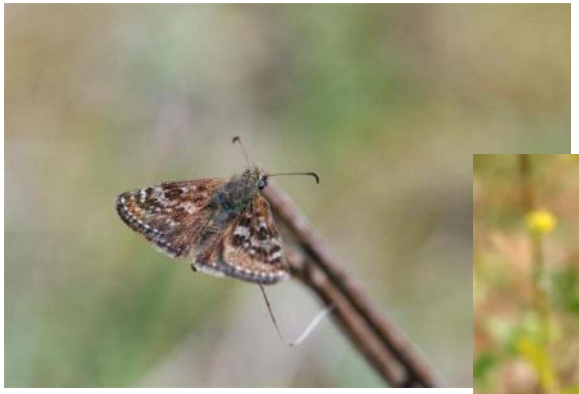

2010 F. Laffont, sculpteur

LIEU

Le Coteau des Pendants à Dissay

Historique : faits marquants

- 1986 : description de la ZNIEFF
- 1999-2001 : conventions de partenariat avec le CREN impulsée par la commune de Dissay, pour protéger/restaurer le Coteau des Pendants
- 2005-2008 : acquisitions de 10 parcelles par la commune
- 2005-2016 : opérations de débroussaillage
- 2007 : Pâturage avec M. J-M. T. . Mise à disposition de brebis CREN
- 2007-2012 : aménagement de 3 parcs clôturés
- 2008 : première notice de gestion
- 2009 : **création de « Dissay-Nature Coteau des Pendants », poursuite et développement du pâturage collectif**
- 2011 : signature d'un bail emphytéotique
- 2013 : Aménagement sentier / panneaux
- 2013-2015 : Diagnostics écologiques
- 2013-2016 : animations nature régulières
- 2015-2016: rédaction du DAGC
- 2016 : acquisition parcelle ZI-24 par CREN, plantation de haie avec scolaires

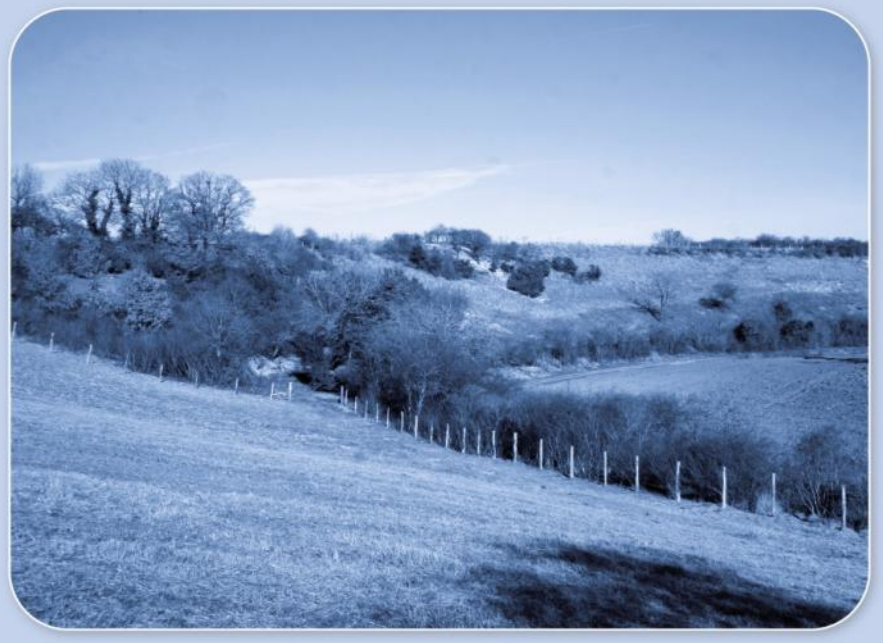

Sortie Nature

CREN Poitou-Charentes

Les grimpereaux de l'Hermitain

mercredi
10
mai
2017
14 h

Balade nature et cyanotype* Coteau des Pendants

Dissay

Gratuit

Inscription obligatoire
places limitées

05 49 50 42 59

Rendez-vous
Place Pierre d'Amboise (face à l'Auberge du château) à Dissay.

Prévoir des chaussures de marche et appareil photos

**procédé photographique monochrome ancien*

avec le concours financier de

Conservatoire Régional d'Espaces Naturels de Poitou-Charentes
44 boulevard Pont-Achard - 86000 Poitiers
contact@cren-poitou-charentes.org - www.cren-poitou-charentes.org

http://radio.cren-poitou-charentes.org/2013/04/19/le-coteau-des-pendants-un-entretien-par-paturage-ovins-86/

CONTEXTE

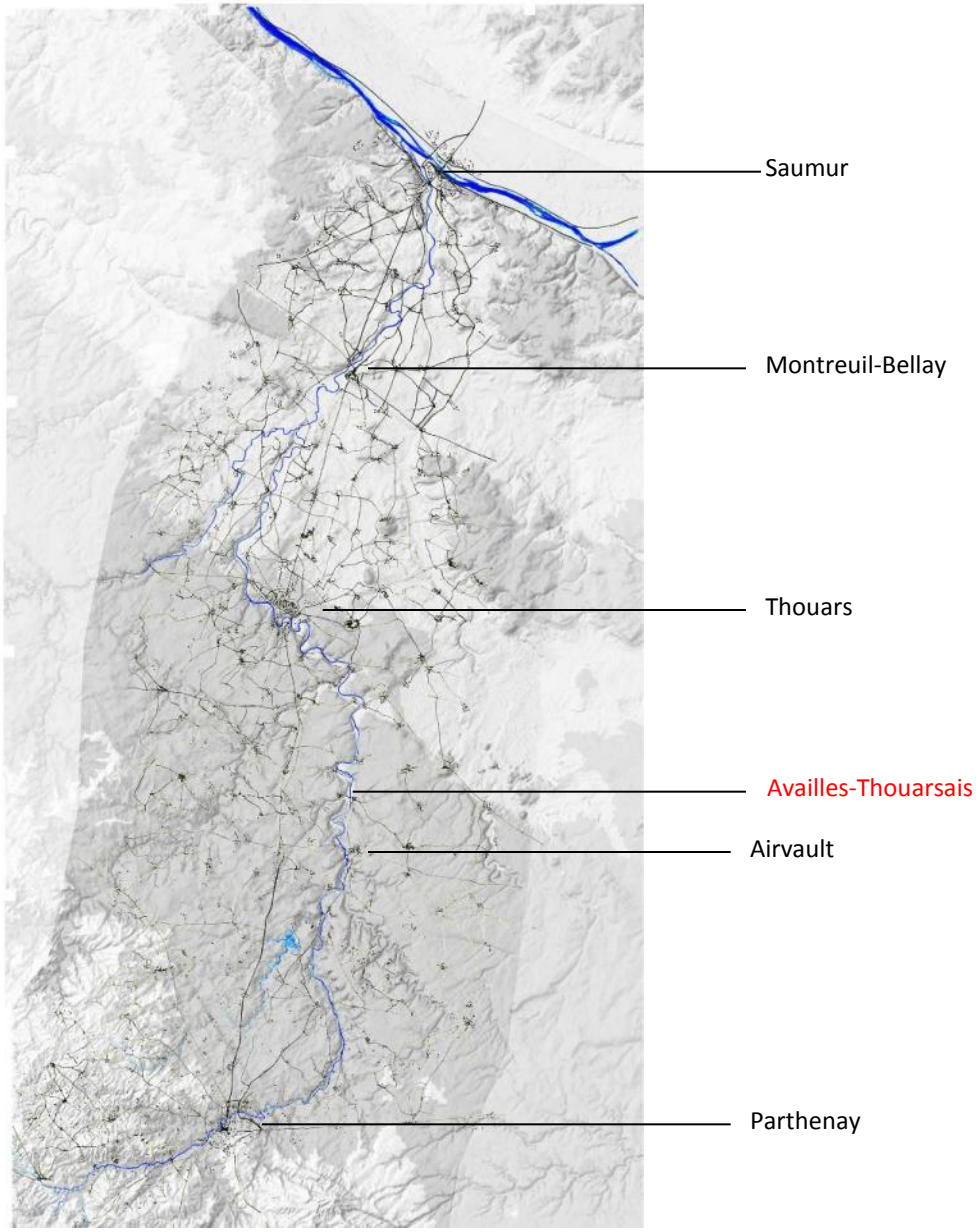
Saumur
Montreuil-Bellay
Thouars
Availles-Thouarsais
Airvault
Parthenay

Une initiative communale lancée en 1998

Un plan de restauration et de gestion

Un objectif de sensibilisation du public

« Availles-Thouarsais, des vallées sèches jusqu'au Thouet »

ATELIER de l'Ecole Nationale Supérieure du Paysage de Versailles

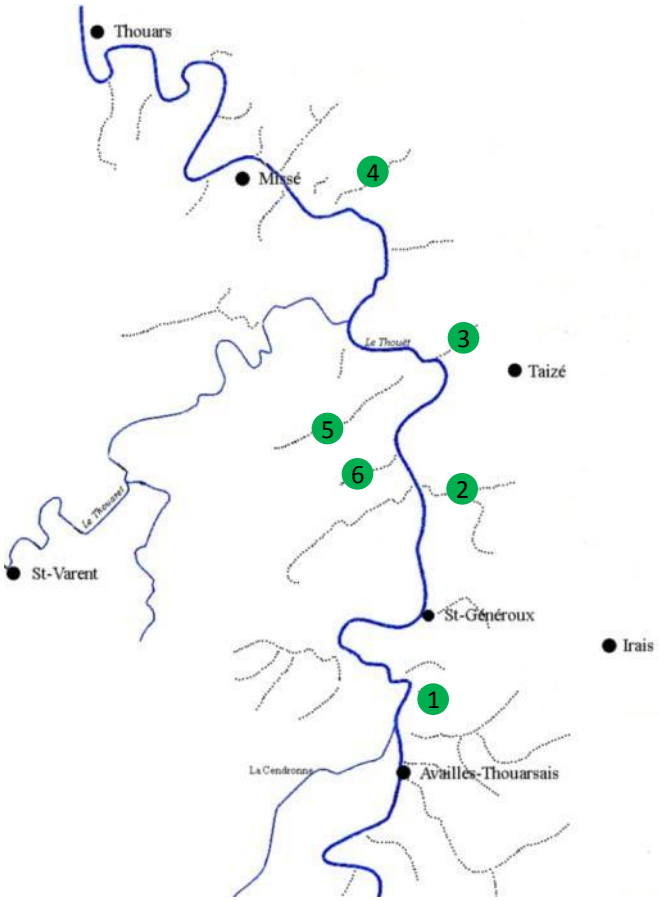

Vallées agricoles et boisées

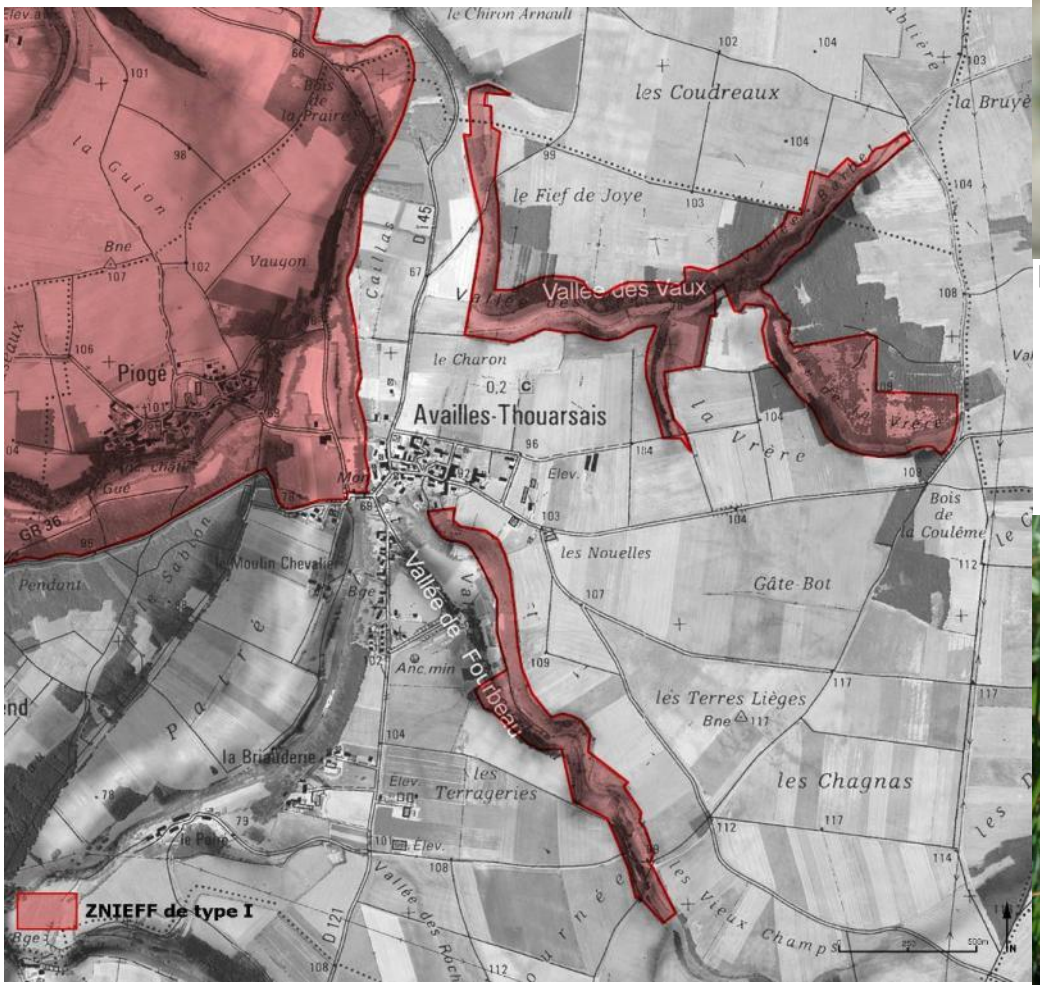

Deux vallées importantes pour leur biodiversité

Diplotaxis muralis

Astragalus monspessulanus

Orchis morio

Orchis ustalata

Ophrys insectifera

Cephalanthera longifolia

Les vallées sèches ont conditionné l'implantation des villages

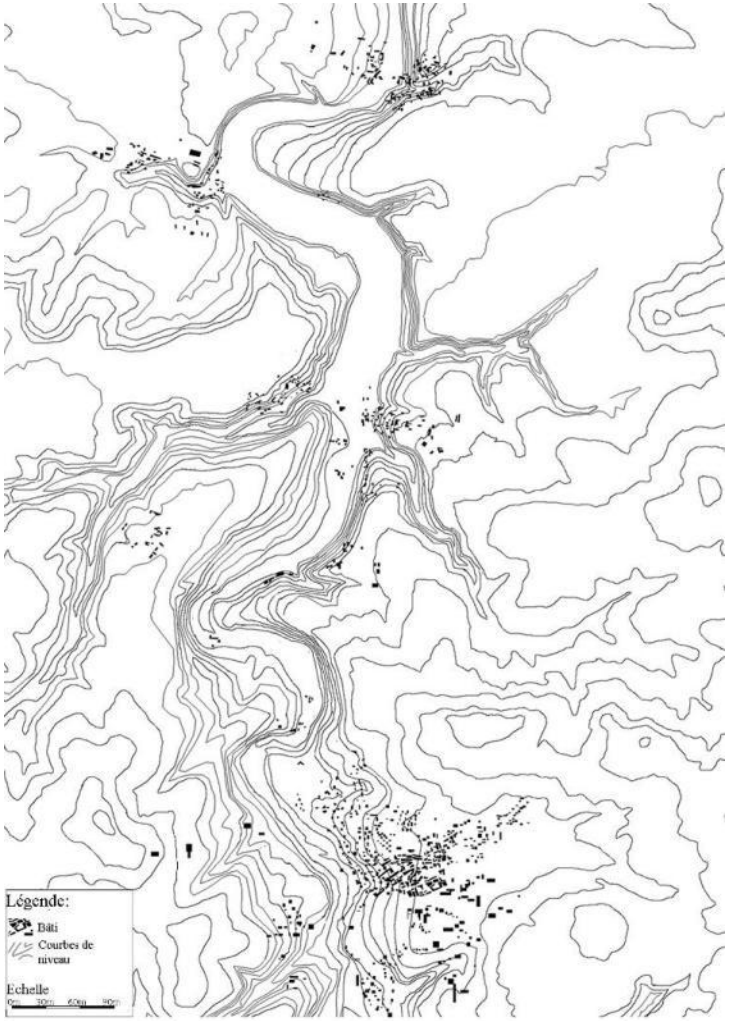

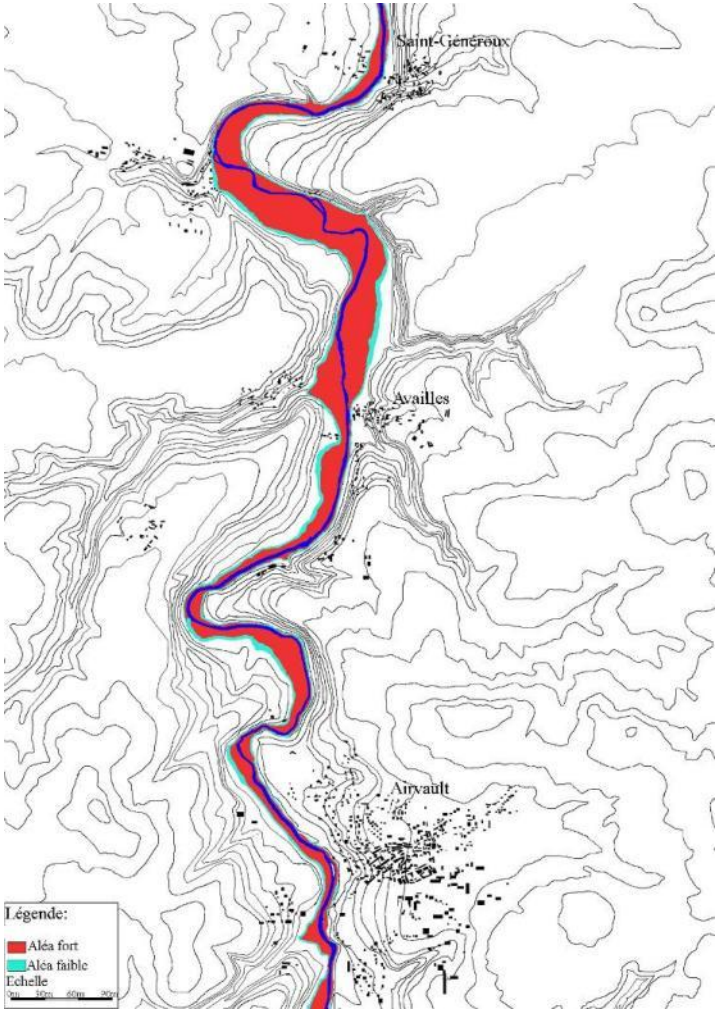

© ENSP Versailles - CREN PC 2005

- **une identité spécifique au bourg et à la Commune**
- **une diversité à l'échelle du territoire**

Vallée de Fourbeau : cœur du village

© ENSP 2005

© CPIE Gâtine Poitevine 2007

Aménagements de sentier . Availles-Thouarsais © CREN - PC

Aménagements de sentier . Availles-Thouarsais © CREN - PC

FRAGILITES

© Sébastien FOURNIER 2012

Réserve Naturelle
VALLEE DE LA RENAUDIE

- Vallée de la Renaudie : Réserve Naturelle Régionale en 2012 (ex RNV)
- Communauté de communes Seuil Charente Périgord, propriétaire
- CREN Poitou-Charentes, gestionnaire (75ha)

Réserve Naturelle Régionale de la Vallée de la Renaudie

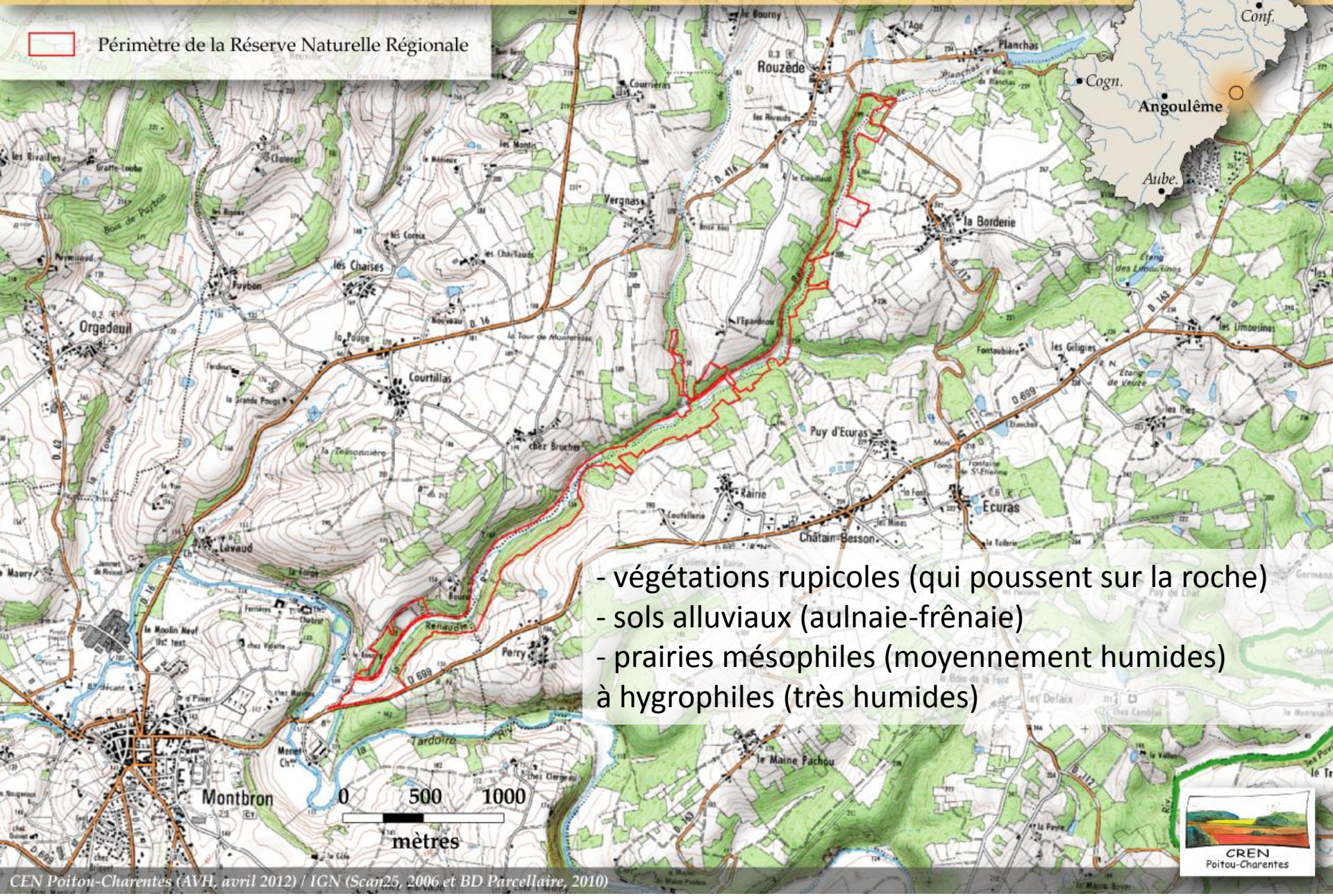

- végétations rupicoles (qui poussent sur la roche)
- sols alluviaux (aulnaie-frênaie)
- prairies mésophiles (moyennement humides) à hygrophiles (très humides)

CEN Poitou-Charentes (AVH, avril 2012) / IGN (Scan25, 2006 et BD Parcellaire, 2010)

Réserve Naturelle
VALLEE DE LA RENAUDIE

- animations « ouvertes »
- évènement sur site ou hors site en lien avec la vallée
- engagements

Une réserve près de chez vous

À fleur de mots
propose des ateliers participatifs dans l'esprit de l'éducation populaire sous des formes variées : écriture créative, balades contées, arts plastiques, découverte de la nature et des plantes médicinales.
tél. 06 73 83 87 95, ferme.des.origans.over-blog.com

Bibliothèque de Montbron
Heures d'ouverture de la bibliothèque : mardi et jeudi : 14 h - 17 h 30 mercredi et vendredi : 10 - 12 h / 14 h - 17 h 30
tél. 09 60 43 11 65, bibliotheque@montbron.fr, www.facebook.com/Biblioth%C3%A8que-de-Montbron-312178815574855/

Charente Nature a pour objectif de concourir à la protection et à la mise en valeur de la nature et de l'environnement en Charente.
Ses missions concernent, pour l'essentiel, des expertises et inventaires portant sur la connaissances du patrimoine naturel charentais et régional, la préservation et l'amélioration de la qualité de l'environnement et du cadre de vie, la sauvegarde de la faune sauvage, l'éducation des publics, l'information sur l'actualité environnementale, la concertation et la participation institutionnelles.
tél. 05 45 91 89 70, charentenature@charente-nature.org

Le CPIE Périgord Limousin a pour objectifs :
- De procéder aux études et à la réalisation de produits culturels (notamment visites de groupes, classes de découverte, accueil de centre de loisirs, produits artisanaux et artistiques, publications, édition), valorisant le Patrimoine naturel et culturel du Périgord – Limousin Angoumois.
- De promouvoir et gérer les produits ainsi créés.
- De créer dans le cadre de la réalisation de ces objectifs des valeurs sociales (formations, réinsertion professionnelle) et économiques (création d'emplois, dynamisation de l'économie et du développement local).
- De contribuer au développement durable du territoire dans lequel elle est implantée, par des actions d'étude, d'éducation et d'animation.

tél. 05 53 56 23 66, contact@cpie-perigordlimousin.org, www.cpie-perigordlimousin.org

Le CREN Poitou-Charentes est une association œuvrant pour la préservation et la valorisation du patrimoine naturel de la région. Il est notamment gestionnaire de la Réserve Naturelle Régionale de la Vallée de la Renaudie, propriété de la Communauté de communes Seuil Charente Périgord.
tél. Tél. 05 45 90 39 68, contact@cren-poitou-charentes.org, www.cren-poitou-charentes.org

La Fédération de Charente de Pêche et de Protection du Milieu Aquatique est une association de type loi 1901, chargée, de par la loi, de missions d'intérêt général et a le caractère d'un établissement d'utilité publique. Elle a pour missions principales :
- Le développement durable de la pêche amateur, la mise en œuvre d'actions de promotion du loisir pêche.
- La protection des milieux aquatiques, la connaissance, la mise en valeur et la surveillance du domaine piscicole départemental.

tél. 05 45 69 33 91, contact@peche16.com, www.federationpeche.fr/16/

Office de tourisme du Pays Horte et Tardoire
tél. 05 45 63 07 45,
tourisme-bt@pays-horte-tardoire.fr,
www.pays-horte-tardoire.fr/tourisme
Antenne de Montbron : 05 45 23 60 09,
tourisme-scp@pays-horte-tardoire.fr

RACINE (Rencontrer Animer Conter Imaginer Notre Environnement)
Forestival fête de l'arbre et de la forêt de 1998 à 2013.
Fariboles festival du conte depuis 1999 (17 éditions).
Racine media – édition de films documentaires et de photos (12 films sortis).
tél. 06 77 69 58 30, www.facebook.com/jchristophelaforge/photos_albums, www.flickr.com/photos/jchlaforge/, www.jchlaforge.net

Le SIAHP de la Tardoire engage des actions sur les cours d'eau de son territoire. Ces actions se présentent sous la forme d'un programme pluriannuel de restauration-entretien qui doit être déclaré d'intérêt général.
tél. 05 45 38 10 26 / 06 73 85 92 77,
siah.bonnieure@wanadoo.fr

Avec le concours financier de

La Région et l'Union européenne investissent pour l'avenir de Poitou-Charentes

- *8 partenaires*
- *16 animations proposées de janvier à septembre*
- Mutualisation avec d'autres évènements (JMZH, JEP, Festival « la Chevêche »…)

La vallée de la Renaudie, un bref passé ferroviaire, un paradis de nature

Claude Fils
Maire d'Écuras de 1995 à 2014

À l'est de la Charente, aux confins de la Dordogne et de la Haute-Vienne, le ruisseau de la Renaudie draine les eaux des premiers contreforts du Massif central jusqu'à la rivière Tardoire. Il s'écoule dans une vallée profonde, parfois encaissée et sauvage, aux versants raides et boisés. Frontière naturelle entre les communes de Montbron, Rouzède et Écuras.

Cette vallée fut autrefois empruntée par la ligne de chemin de fer à voie métrique Angoulême-Roumazières connue sous le nom de Petit Mairat. Pour sa construction, au début du xxe siècle, les falaises granitiques de la basse vallée du ruisseau furent échancrées pour en extraire les pierres du ballast. Ces anciennes carrières offrent maintenant une lecture à ciel ouvert des diverses couches géologiques. Outre cet intérêt non négligeable, elles ont généré la création de zones humides avec de petites mares en partie sèches l'été, des niches écologiques où l'on peut observer une faune et une flore spécifiques dont de nombreux spécimens font partie des espèces à préserver au niveau européen. Citons, entre autres, le crapaud Sonneur à ventre jaune et le Cincle plongeur expliquant le classement de cette vallée en site Natura 2000.*

Si la quasi-totalité de la superficie de la vallée est la propriété de la Communauté de communes Seuil-Charente-Périgord, c'est qu'au départ la CDC avait pour projet d'y créer un parcours de pêche, avec modification du tracé du cours d'eau et création de divers bassins. Or cela n'était plus du tout dans l'air du temps ! Il est aujourd'hui préconisé – à tort ou à raison – de laisser les cours d'eau s'écouler librement.

C'est ainsi que, sous les conseils éclairés de l'association Charente Nature, s'élabora un projet environnemental. Il y eut au départ des tâtonnements, des erreurs, comme celle d'abandonner certaines parcelles à la végétation naturelle, jusqu'à ce qu'il soit décidé d'en confier la gestion à des spécialistes, c'est-à-dire au CREN.

Sentiers de découverte aux thèmes divers, panneaux explicatifs, maîtrise raisonnée de la végétation et aussi maintien des prairies entretenues par les agriculteurs dans le cadre de Natura 2000, tout cela a contribué à faire de cette vallée un merveilleux et instructif cadre de randonnée.

J'aimerais ajouter, à une époque où tout projet de modification d'un site soulève des débats parfois violents, que, certes, nous avons là un espace qualifié de « naturel », mais qu'en réalité la nature fut ici durablement transformée par la construction d'une voie ferrée qui vint modifier le site de façon significative et, in fine, positive si l'on considère cette intrusion de nouvelles espèces.

Un couple de Faucons pèlerins, espèce rare en Charente, a récemment choisi de s'installer dans une anfractuosité de la paroi rocheuse de l'ancienne carrière. Un hasard ? En tout cas, un encouragement à poursuivre la saine gestion du site menée par le CREN.

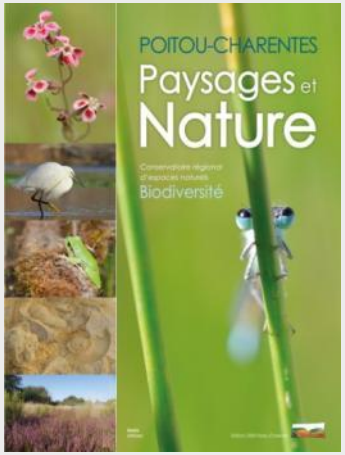

Conservatoire d'espaces naturels de Poitou-Charentes

Actualités > Concours de nouvelles – mars 2017

Actualités

Renaudie©CEN-PC

Concours de nouvelles – mars 2017

À vos stylos !

Le CREN Poitou-Charentes, la bibliothèque de Montbron et l'association « À fleur de mots » organisent un concours de nouvelles dans le cadre du programme « **une Réserve près de chez vous : la vallée de la Renaudie** » destiné à faire découvrir la Réserve Naturelle Régionale de la Vallée de la Renaudie (Charente).

Ce concours est ouvert à tout public à partir de 15 ans et a pour thème : « ***Sur la réserve…*** ».

Le concours débutera le **mardi 21 mars 2017** pour une période de 3 mois. Les nouvelles de 2 pages maximum, devront être déposées en 3 exemplaires, avant le **21 juin 2017 à 17 h** à la bibliothèque de Montbron ou transmise par courrier à l'adresse suivante :

Bibliothèque de Montbron – Concours « une Réserve près de chez vous »

8 rue des vieilles écoles – 16220 MONTBRON

Le règlement du concours avec ses instructions est téléchargeable sur cette page.

http://www.concoursnouvelles.com/voir/sur-la-reserve-poitou-charentes-252

Merci de votre attention.

La Région et l'Union européenne soutiennent le projet « Actions du CREN-PC pour la sauvegarde de la biodiversité »
dans le cadre du « Programme Opérationnel FEDER/FSE 2014-2020 »